

OLYMPIC

SISTEMA SOLAR DE ILUMINACIÓN Y CARGADOR SOLAR DE TELÉFONO MÓVIL MANUAL DE USUARIO

1. Visión general

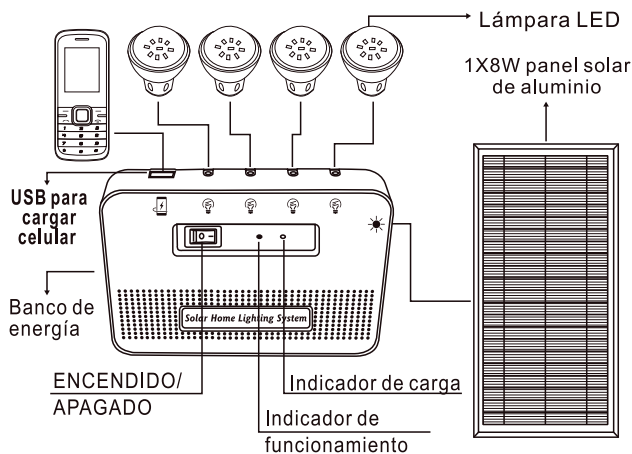

El Sistema Solar **Olympic** es un dispositivo portátil ideal para la iluminación casera y la carga del teléfono celular para áreas donde no se posee electricidad.

2. Especificaciones

Panel Solar	1 X 8W 11V policristalino
Batería	7.4V 5200mAh de litio
LED	4 X 2W de alta potencia
Tiempo de Carga	8hrs bajo luz directa del sol.
Duración (4 luces)	6hrs con batería cargada.

3. Funcionamiento

1) ☀ Carga del panel solar

A. Conecte el panel solar al banco de energía, y después coloque el panel solar donde puede recibir la luz del sol más fuerte posible, para conseguir que la batería cargue. No permita que el panel solar esté a la sombra.

B. Al cargar, el indicador LED blanco del Banco de energía se encenderá. Después de que la batería esté completamente cargada, este LED se volverá verde.

2)💡 Iluminación LED :

Conecte las bombillas LED al cable de luz, luego conéctelo al puerto DC del Banco de energía. Encienda el banco de energía y el indicador LED verde estará encendido, lo que significa que el sistema está funcionando.

3)📱 Carga del teléfono móvil:

Conecte el cable de carga USB al banco de energía y El otro lado derecho al puerto del teléfono celular.

Observaciones: Este sistema también puede cargar otros dispositivos 5V a través del puerto USB, como mini ventilador USB, MP3, MP4.

4) Cambio de batería



1) Abra la tapa de la carcasa de la batería presionando y tirando las dos hebillas con las herramientas.



2) Saque la batería desconectando el pasador de la toma.



3) Coloque la batería nueva y conecte el pin a la toma.

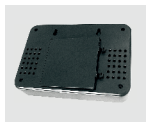

4) Cierre la caja de la batería.

Observaciones: La batería sólo puede ser reemplazada por la suministrada por el proveedor original.

4. Advertencia

- 1) Por favor, manténgalo cargando otras 2 horas después que la luz indicadora verde se encienda, para asegurarse que el equipo esta completamente cargado.
- 2) Mantenga siempre la batería adentro durante la carga.
- 3) Cargue completamente la batería antes del primer uso.
- 4) Cargue completamente la batería al menos una vez al mes.
- 5) El banco de energía se debe colocar siempre en un lugar sombreado.
- 6) Mantener el equipo alejado del fuego o de cualquier corrosivo.
- 7) Mantenga siempre la superficie del panel solar limpia y buen estado.
- 8) Cualquier acción como lanzar, tirar, caer, golpear estan todas prohibidas.

Made In China